

Szarvasmarha ágazat aktuális kérdései



Dr. Wagenhoffer Zsombor
ügyvezető igazgató
wzsombor@t-online.hu

Támogatási lehetőségek 2013-ban

- **Összesen 690 Mrd Ft (2012-ben 628 Mrd +10%)
mezőgazdasági és vidékfejlesztési támogatás**
- **MFB kamattámogatott hitelek 30-40 Mrd Ft**
- **Banki finanszírozási lehetőség további 30-40 Mrd Ft**
- **SAPS 400 Mrd Ft → 66 ezer Ft/ha (2012-ben 59 eFt)**
- **Általános nemzeti támogatások: 61 Mrd Ft**
- **Folyó évi kiadások és jövedelem-támogatások: 49 Mrd Ft**
 - **148-as rendelet alapján → 7,8 Mrd Ft (2012 1,4 Mrd)**
 - **Állati hulla elszállítás → 2,9 Mrd Ft (2012 0,6 Mrd Ft)**
 - **Törzskönyvezés, teljesítmény-vizsgálat → 0,81 Mrd Ft**
 - **Sertéságazat fejlesztése 2,6 Mrd Ft + állatjóléti (10 Mrd Ft)**
 - **Egyéb állattenyésztési keret → 3,0 Mrd Ft**

Tej-, és marhahús ágazat támogatási lehetőségei 2013-ban

- **Tejágazati támogatások (összesen 13-17 Ft/kg)**
 - igyál tejet program 1,5 Mrd Ft (+20%) kb. 200 e gyermeknek
 - top up 3 Ft/kg (tejkvótával rendelkezőknek)
 - tej top up 2012-ben 5,8 Ft/kg (4+0,6+1+0,2)
 - különleges tejtámogatás (13 Mrd Ft → 9,5 Ft/kg)
 - tej állatjóléti támogatás (30-35 eFt/tehén → 4 Ft/kg)
- **Húsmarha támogatások (top up + szerkezet átal.)**
 - anyatehén (39,6 + 50 eFt)
 - hízóbika (19,5 + 22 eFt)
 - extenzifikációs (7,3 + 17 eFt)

Kérődző szerkezet-átalakítási támogatás módosulásai

- 8/2013. (II.28.) VM rendelet**
- Kifizetés április-májusban várható**
- Képzés: minden évben kötelező (50 eFt)**
- Foglalkoztatás: állategységgel arányosan megfizetett járulék alapján számolható el**
- Beruházás: tenyészállat beállítás, felújítás is**
- Kötelezettség módosítási határidő: március 15.**
- Kötelezettség teljesítéséről nyilatkozatot (K2012) MVH-nak március 18-ig kellett postázni**

Módosult a 59/2008-as nitrát-rendelet

Ha **mélyalmos tartás** során, valamint az extenzív legeltetéses állattartás **ideiglenes szálláshelyein képződött trágya**, illetve a karámföld **közvetlenül termőföldre kerül**, akkor **trágyatároló építése nem szükséges** abban az esetben, ha a **trágya felhalmozódása** az istállóban vagy az ideiglenes szálláshelyen **legalább 6 hónapig biztosított**.

Az alkalmazott technológiának biztosítania kell, hogy ne történjen kijuttatás az e rendelet előírásai szerint **tiltott vagy trágyázásra nem alkalmas időszakban**.

A HAZAI SZARVASMARHAÁLLOMÁNY ALAKULÁSA (ezer egyed)

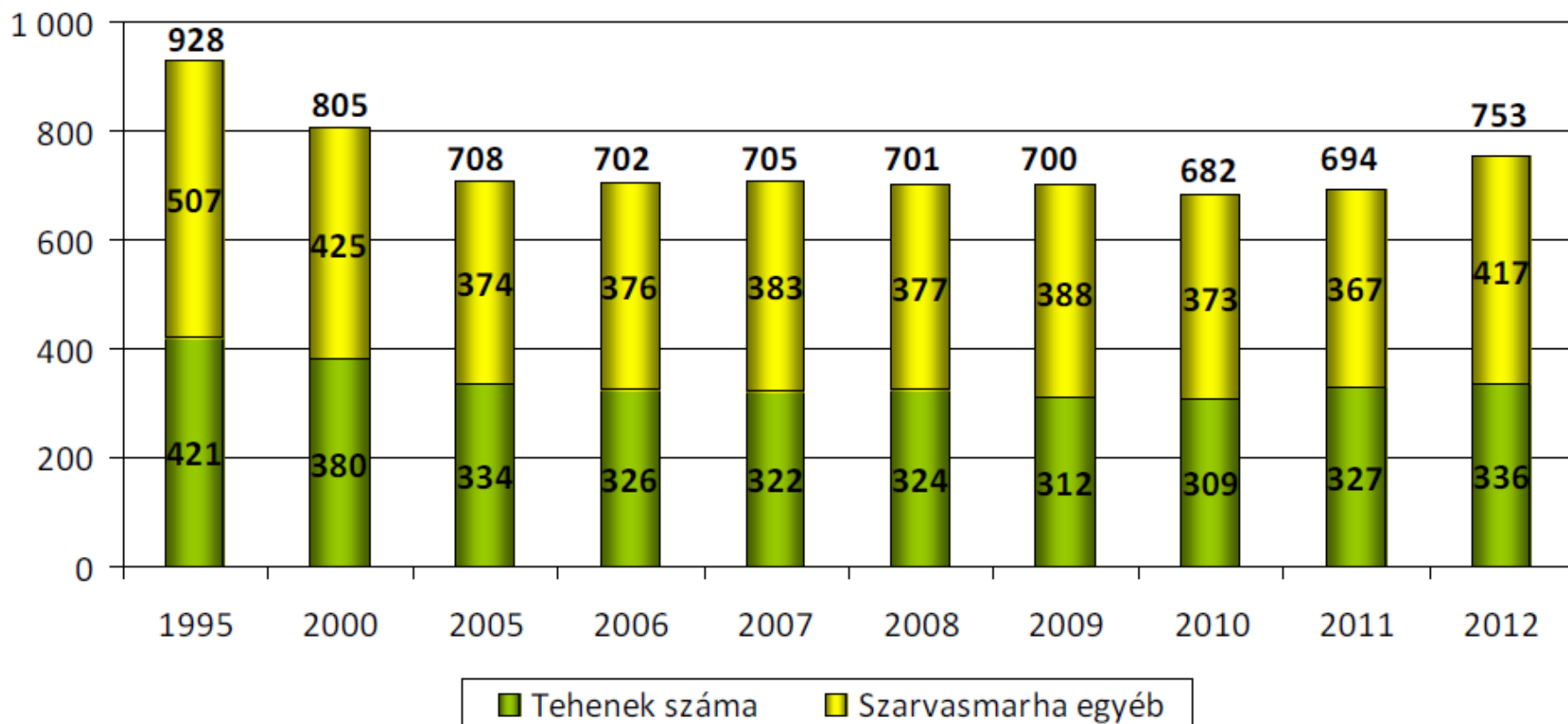

Szarvasmarha állomány megoszlása

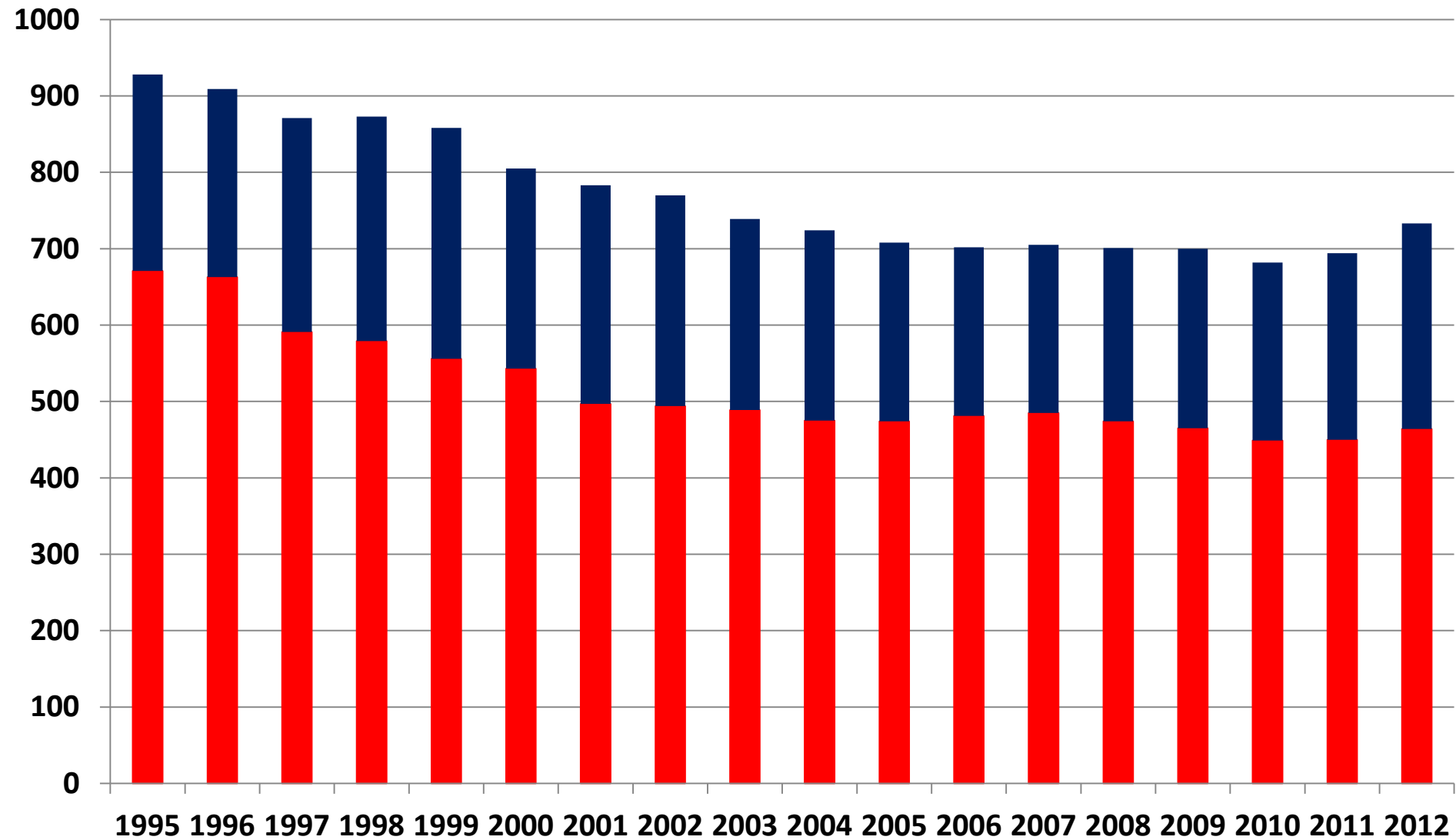

2013.04.03.

Forrás: KSH

■ Gazdasági szervezet

■ Egyéni gazdaság

Húsmarha piaci helyzet, kilátások

- **Belső piac gyenge (selejt tehát a meghatározó)**
- **2 év alatt a marhavágások száma 20%-kal csökkent**
- **A bikavágások száma közel felére csökkent**
- **Felvásárlási árak 10-15%-kal mérséklődtek**
- **Kisebb, de továbbra is meghatározó a török kereslet (2012-ben 60 ezer szm)**
- **Egyéb piaci lehetőségek (arab országok, Izrael, RUS, BEL, KAZ, UZB, A, SLO, HR, ALB)**
- **Állategészségügyi (pl. Schmallenberg vírus) és kereskedelmi (vám) kockázatok, korlátok**
- **Kedvező támogatási kilátások (KAP 2014-2020)**

Tejpiac helyzete, kilátások

- Éves tejtermelés 1,6 Mt (kvóta 1,9 Mt)
- Belföldi értékesítés 8 százalékkal emelkedett (import UHT tej visszaszorulása)
- Nyerstej export a termelés 10-15%-ka, kedvező kilátások (Románia, Horvátország)
- Tejtermékek importja értékben nem csökken
- Belföldi tej árak 90-95 Ft/kg (kettős nyomás alatt a feldolgozók)
- Tej Terméktanács éves irányára 90 Ft/kg
- Kvóta eltörlésével élesedő verseny lesz 2015-től
- A magyar tejtermelők esélyei nem rosszak
- Támogatások 2014-ig fennmaradnak (10-15 Ft/kg)

Tenyészállat kiállítások 2013.

- **XX. Alföldi Állattenyésztési Napok**
– április 26-28.
- **XX. Baranyai Gazdanapok**
– augusztus 9-11.
- **XXII. Farmer Expo – Debrecen**
– augusztus 17-20.
- **VII. Kaposvári Állattenyésztési Napok**
– augusztus 30 – szeptember 1.
- **76. OMÉK**
– szeptember 18-22.



Változott az MFB forgóeszköz hitel

- **Tenyészállat vásárláshoz felhasználható**
- **Szarvasmarha termelő vállalkozásoknak is (max 500 millió Ft)**
- **Mezőgazdasági hitel kiváltására felhasználható**
- **Türelmi idő 3 év (1 év helyett)**
- **Futamidő 6 év (3 év helyett)**
- **50% (max 4%) kamattámogatás**
- **A hitel várható mértéke 3,5-4,5%**
- **2013. december 31-ig köthető ilyen hitel**

Földtörvény MÁSz álláspont/javaslatok

- **Spekulatív célú földvásárlás megakadályozása**
- **Mindenkit megelőző prioritás az állattenyésztőknek**
- **Erősítse az ágazatot és javítsa a jövedelmezőségét**
- **A meglévőkre kell elsősorban alapozni a fejlesztést (termelési-, és birtokszerkezet)**
- **1000 ha 15-40 foglalkoztatott**
- **Egy munkahelyet teremt: 20-25 tejelő tehén, 40-50 húsmarha / koca, 300 anyajuh és szaporulata, 4-5 ló**
- **2 ha többlet takarmánytermő terület / állategység**
- **Föld minőség (AK) és művelési ágak beszámítása (2ha szántó = 5 ha legelő)**
- **Engedélyezési hatóság szakmaisága legyen garantált**
- **20 km-es termelési zóna kiterjesztése állattenyésztésnél**